INTELLECT GROUP

www.intellect-grp.com

インテレクト・オーガナイゼーション有限会社

～ Be Change to The World. ～

智慧のネットワークで世界を変えていく

インキュベーション事業で未来をつくる！！
インテレクト・オーガナイゼーション有限会社は、インテレクトグループの創設企業で、人材開発会社としてスタートした事業会社です。現在は、主にベンチャー企業の創業支援、育成、拡大、事業展開を支援しています。
新たな事業企画・商品開発・提携業務をパートナー企業さまと一緒になって、協業やコンサルティングを通じてサポートしています。

信頼と実績

今までに２０数社に上る子会社、関連会社、関係企業の立ち上げや合弁事業などを通じて、培ってきたノウハウを基に、資金調達の仕方、人材開発まで含めた具体的に成果を上げるための仕組みづくりを強みとしています。

実績紹介：

- 企業再生

輸入販売 A 社の場合 → S 社

- 事業再生

物流会社 B 社 → K トランス

- 商業用不動産

倉庫会社 C 社 → M 冷蔵

- 海外事業

PT WORLD ONE INDONESIA
http://world-one.co.id

- 農業６次化

佐伯森林資源株式会社
大分県佐伯市～杜のうなぎプロジェクト～

- イベント企画・運営

株式会社ワールドワン U-１グランプリ２０１４
http://u-1gp.or.jp

Copyright INTELLECT GROUP All rights reserved

■ 企業コンセプト

私たちの企業コンセプトは、インテレクト（太古の昔からある英知や世界中の人々の知識・情報）を有機的にオーガナイズ（組織化・システム化）することで、“新しい価値を創造し提供し続ける事で子供たちの未来に貢献していきたい”と考えています。人々の智慧やアイディアをつなぎ合わせプロジェクトに昇華し、熱い思いを形にしていきます。

私たちと一緒に世界を変えていきませんか！！
こんな事業をやりたい、こんな事で困っている、こんなことができる・・・　など

> 事業参画に興味のある方はこちら↓
> ISV　インテレクト・スーパーベンチャーズ　クラブ事務局
> info@intellect-org.com

■ 未来の私たち

現在、インテレクトグループは世界展開を計画・推進しています。既にグループ企業の一部が台湾、韓国、中国、香港、インドネシア、を拠点に自社のネットワークを構築しています。また、ベトナム、シンガポール、ジンバブエ、NY に拠点を増やす予定です。インテレクトグループネットワークによる最適な事業を企画し、質の高いベンチャー投資をサポートいたします。

Copyright INTELLECT GROUP All rights reserved

事業紹介

事業の分社化で高い専門性と、協業による新しい価値を創造し世界を変えていく！

インテレクトグループでは、事業毎に核となるグループ企業を設立し専門性を高め、グループ企業又は、外部企業との協業により、お客様へ『総合的なサポート』と、『質の高いサービス』をご提供いたします。

資源・エネルギー開発事業

海外・輸入販売事業

ライフサイエンス事業

ヒューマンサポート・派遣事業

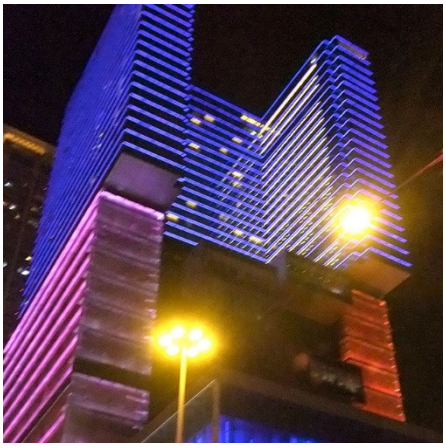

投資・VC・資産運用事業

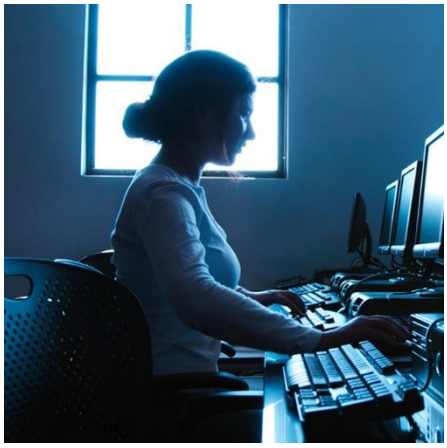

メディア／企画販売支援事業

金融／不動産事業

物流センター開発事業

コンサルティング事業

Copyright INTELLECT GROUP All rights reserved

主要な事業グループ企業(中間持ち株会社)

主要な事業の核となるグループ企業（中間持ち株会社）をご紹介します。

- 人材開発・紹介・派遣 … インテレクト・オーガナイゼーション有限会社 G
- 投資 / ベンチャーキャピタル / 資産運用 … 株式会社フィナンシャルアーツ G
- 資源 / エネルギー / エコ … 未来電源株式会社 G
- 流通 / 物流 … 株式会社日本物流センター
- 海外事業 / 輸入販売 / レアメタル /貴金属 … ワールド・ワン・インターナショナル株式会社 G
- メディア / 企画販売 / IT … 株式会社 S-Inc HD
- ライフサイエンス / 資産管理 / 医薬 / 美容 / 食品 … 株式会社たるかん
- 不動産 / 建築設計 … 株式会社コアビタシオン

Copyright INTELLECT GROUP All rights reserved